

Mit der Zeit gehen

Unsere Zeiterfassungssysteme



Zeiterfassung

Zeit für Zeiterfassung

❖ Keine Kosten sind so intensiv wie Personalkosten. Allerdings lässt sich auch in keinem anderen Bereich so leicht sparen.

Ein modernes Zeiterfassungsmanagement schafft nicht nur Transparenz – sowohl für die Personalabteilung wie auch für die Mitarbeiter –, langfristig gesehen spart es bares Geld. Denn die umfangreichen Buchungen der Belegschaft und die damit verbundene vereinfachte Mitarbeiterverwaltung sorgt für eine deutliche Entlastung der Personalabteilung.

Unsere zukunftsicheren Zeiterfassungssysteme sind jederzeit erweiterbar. Was Sie heute installieren, können Sie auch übermorgen noch nutzen, denn vorausschauend konzipierte Zeiterfassungssysteme wachsen mit dem Unternehmen. Sie fügen sich nahtlos in andere Gewerke der Gebäudetechnik und bilden so Synergieeffekte – beispielsweise mit einer später hinzukommenden Zutrittskontrolle. Kurz: Mit einer Zeiterfassung investieren Sie in die Effektivität Ihres Unternehmens und legen gleichzeitig den Grundstein für eine umfassende Gebäudetechnik.



- Saldierung der Arbeitszeiten
- Zutrittskontrolle
- Lohn- und Gehaltsabrechnung
- Urlaub
- Korrekturen
- Dienstreise
- Projektzeiterfassung
- Betriebsdatenerfassung
- Personaleinsatzplanung



Von der Saldierung bis zur Lohn- und Gehaltsabrechnung: Je nach verwendetem Buchungsterminal und Softwareanpassung bietet die moderne Zeiterfassung verschiedenste Arbeitserleichterungen



Das Prinzip ist einfach, die Möglichkeiten sind vielfältig

Eine moderne Zeiterfassung besteht aus **Hardware**, also einem oder mehreren Buchungsterminals, und einer **Software**, die auf einem oder mehreren PCs installiert wird. Am Terminal buchen die Mitarbeiter ihre Arbeitszeiten, Urlaubstage und andere Vorgänge. Das Terminal übermittelt die Daten an einen zentralen PC. Die Zeiterfassungssoftware bündelt alle Informationen und stellt sie für die Personalsachbearbeiter übersichtlich dar.

Die Anwendungen der Zeiterfassung reichen von der einfachen Saldierung der Arbeitszeiten bis hin zur Übergabe an Lohn- und Gehaltsabrechnungssysteme. Welche Optionen ein System letztendlich beinhaltet, ergibt sich aus der gezielten Analyse der Kundenanforderungen, um jeweils individuelle Lösungen für jedes Unternehmen zu realisieren.

Die Hardware



Bequemer buchen über unsere selbsterklärenden Terminals

Terminals der Marke Honeywell

- Datenspeicher ab 100 Personen erweiterbar auf mehrere 10.000 Personen
- Umfangreicher Zwischenspeicher zur Kompensation eines eventuellen Rechner- oder Netzausfalls
- Ethernet-Schnittstelle oder RS-485-Schnittstelle
- Integriertes Netzteil für Notstromversorgung
- Selbsterklärende Benutzerführung
- Ausgereiftes Design

Für alle Zeiten

Die Terminals der Marke Honeywell decken alle Anforderungen an moderne Zeiterfassung ab – ob im überschaubaren Büroalltag oder im personalstarken Industriebetrieb mit rauen Produktionsbedingungen. Angefangen bei der einfachen Buchung von „Kommen“ und „Gehen“, bis hin zum separaten Anschluss eines Lesestifts oder Scanners, für jede Anwendung bietet unsere Hardware die geeignete Lösung.

Auch in puncto Flexibilität: Eventuelle Anpassungen der Software setzen die Terminals zuverlässig um.



Touchscreen: Buchungskomfort gerade in rauen Umgebungen

TRS 6/TRS 8

Die bedienungsfreundlichen Zeiterfassungsterminals TRS 6 und TRS 8 sind ideal für kleine und mittlere Unternehmen. Ihr kompaktes Design erlaubt den Einsatz auf engstem Raum. Wahlweise mit unterschiedlichen berührungslosen Lesern ausgestattet, verbuchen die Terminals standardmäßig die gängigen Funktionen des Arbeitsalltags wie beispielsweise „Kommen“, „Gehen“ und „Saldo“.



TRS 15

Bedienfreundlichkeit und Ergonomie bestimmen das kompakte TRS 15. Das großzügige grafische Display ermöglicht eine detaillierte Darstellung aller Informationen. Funktionsaufrufe, Buchungsvorgänge und Abfragen erfolgen über eine Folientastatur mit fünf Funktionstasten.



TRS 35

Die Erfassung von Betriebsdaten- und Projektzeiten helfen bei Kalkulation und Projektauswertung. Das Terminal TRS 35 ermöglicht über eine Zehner-Tastatur die detaillierte Buchung auf verschiedene Konten. Das grafische Display liefert beispielsweise Informationen über Maschinenbelegung und Auftragsdaten.



TRS 45/TRS 55

Die Ethernet-tauglichen PC-Terminals mit Touchscreen im Aluminium-Gehäuse eignen sich für repräsentative wie raue Umgebungen (IP 65) gleichermaßen. Sie bieten alle Funktionalitäten für umfassendes Gebäudemanagement und Prozessvisualisierung. Die Bedienung erfolgt einfach und komfortabel über Touchscreen.



Die Software

NovaTime: die Zeiterfassung ...

Die Software NovaTime verfügt bereits in der Grundausstattung für 25 Mitarbeiter über alle wichtigen Funktionen der Zeiterfassung. Ihr selbsterklärendes Menü macht sie zur optimalen Anwendung auch für Neulinge in Sachen Zeiterfassung. Bedienerfreundlich steuert und kontrolliert sie alle angeschlossenen Terminals und protokolliert alle Vorgänge.

Am PC verschafft sie dem Betreiber den Überblick über alle Buchungen. Zusätzlich versorgt sie die angeschlossenen Terminals mit denselben Informationen. Dort ruft dann bei Bedarf jeder Mitarbeiter seine Daten, z. B. Urlaub oder Überstunden, ab.

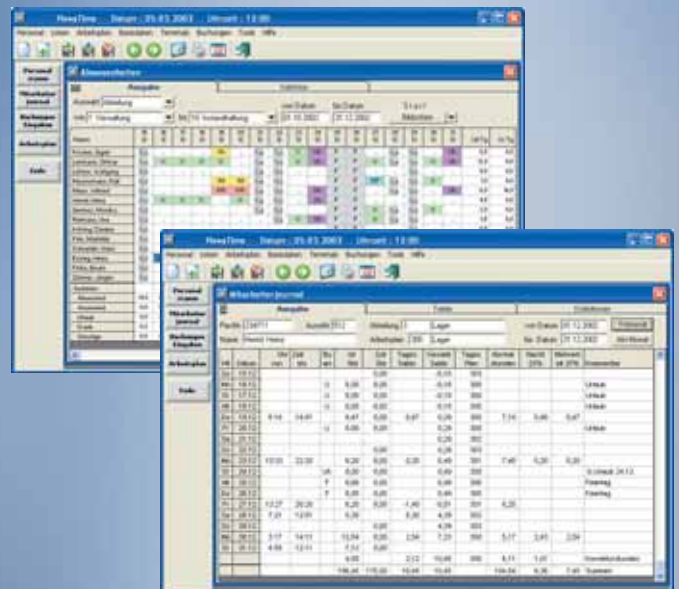

NovaTime: übersichtlich und intuitiv bedienbar



... für bessere Zeiten

Mit einem entsprechenden Terminal (ab TRS 15) ermöglicht NovaTime auch die Projektzeiterfassung. So bietet sie Betreibern die vereinfachte Abrechnung und Kalkulation eines bestimmten Projekts innerhalb des Unternehmens. NovaTime verbucht entsprechende Daten nach vorheriger Definition auch auf die jeweiligen Kostenstellen.

Örtliche Beschränkungen kennt NovaTime nicht: Über das Internetprotokoll TCP/IP oder das Telefonnetz und Modem werden auch Außenstellen problemlos angebunden.

Die Optionen

Extrazeit

Zahlreiche Optionen steigern die Anwendungsbereiche von NovaTime. Die **Datenbankenerweiterung** macht NovaTime zur idealen Lösung auch für personalstarke Großunternehmen, während die sog. **Mandantenfähigkeit** den separaten Zugriff mehrerer Betreiber ausschließlich auf die Daten des eigenen Unternehmens ermöglicht. Über die Funktion **Workflow** indes führen Mitarbeiter am Browserterminal Personalvorgänge eigenständig durch. Sie beantragen beispielsweise Urlaub oder Überstundenabbau. Das entlastet die Personalabteilung und vereinfacht nicht zuletzt lästige Papierarbeiten. In Verbindung mit entsprechenden Auswerteeinheiten wird NovaTime auch zur **Zutrittskontroll-Anwendung**.

Auch **SAP-Anbindungen** und Schnittstellen zur **Lohn- und Gehaltsabrechnung** sowie **externe Datenbankverbindungen** realisiert Novar gemeinsam mit seinen Partnern.



**Datenbank-
erweiterung**

Workflow



Zutrittskontrolle



SAP-Anbindung



Ihr Fachbetrieb:

Honeywell Security Deutschland

Novar GmbH

Johannes-Mauthe-Straße 14 · 72458 Albstadt
Telefon: +49 (0) 74 31/8 01-0
Telefax: +49 (0) 74 31/8 01-12 20

Internet: www.honeywell.com/security/de
E-Mail: info.security.de@honeywell.com

Art.-Nr. 797874/08.2005
Technische Änderungen vorbehalten